

10 luglio

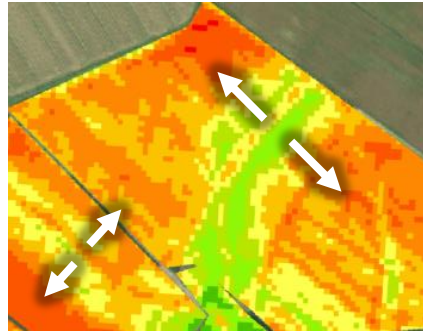

20 luglio

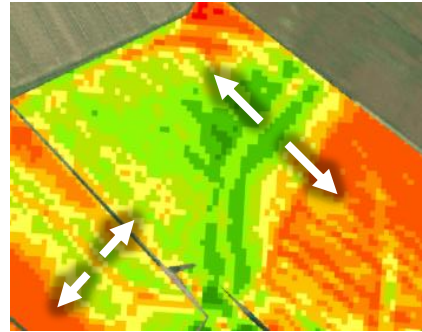

30 luglio

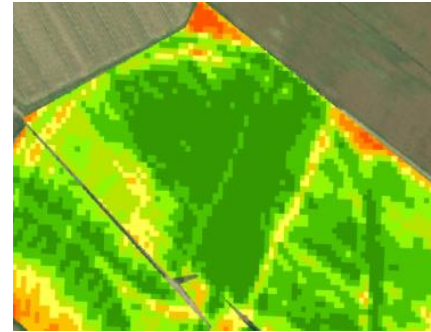

9 agosto

*Esempio:*

- Il sistema ViGIS ha evidenziato la presenza di zone di stress in presenza di Pivot rotante
- Il gradiente di sviluppo si presenta lineare, indicativo di un problema a livello di tessitura (es. vene sabbiose) o pendenza (ruscellamento dell'acqua apportata)
- L'adeguamento dei tempi di rotazione ha permesso di mitigare lo stress e uniformare la copertura